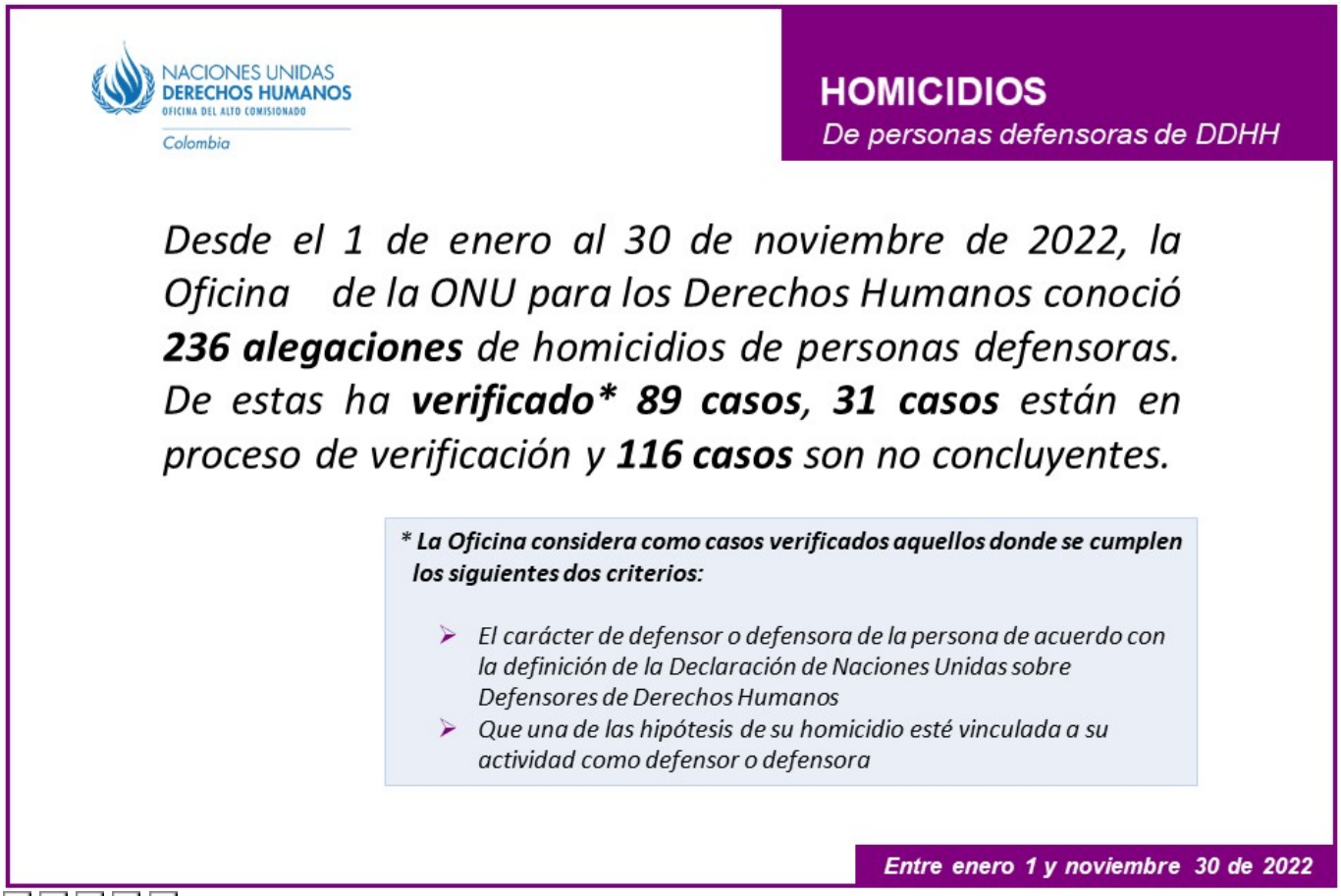Desde el 1 de enero al 30 de noviembre de 2022, la Oficina de la ONU para los Derechos Humanos conoció ***236 alegaciones*** *de homicidios de personas defensoras. De estas ha* ***verificado* 89 casos****,* ***31 casos*** *están en proceso de verificación y* ***116 casos*** *son no concluyentes.*